



JIF18
JOGOS DOS INSTITUTOS FEDERAIS
ETAPA NACIONAL – FORTALEZA

BOLETIM INFORMATIVO

MENSAGEM DO REITOR

O ano de 2018 está sendo especial para esporte do Instituto Federal do Ceará – IFCE e de toda a Rede Federal de Educação Profissional e Tecnológica. Nossa instituição sediará a etapa nacional dos Jogos dos Institutos Federais – JIFs, no período de 16 a 21 de outubro, no Centro de Formação Olímpica do Nordeste.

Além do mais, realizamos, com sucesso e pela primeira vez, os Jogos do IFCE em três fases: *campus*, classificatória regional e final. Nosso evento reuniu mais de 4 mil estudantes na fase *campus* em 20 unidades do IFCE, com apoio financeiro da reitoria.

Realizamos a fase classificatória em 5 regiões do estado, envolvendo 27 *campi* e aproximadamente 2000 estudantes em duas categorias, nos municípios de Sobral, Fortaleza, Maracanaú, Juazeiro do Norte, Quixadá e Limoeiro do Norte.

Na fase final, em Fortaleza, reunimos 1200 estudantes de 25 *campi* da instituição. Todos esses números são recordes para nossa instituição e destaque na rede e demonstram a evolução da área do esporte e da educação física no IFCE.

Participamos da etapa regional dos JIFs obtendo o melhor resultado da nossa história. Desde o ano passado temos trabalhado na realização da etapa nacional dos JIFs. Apresentamos o projeto ao MEC em novembro e nos preparamos para receber mais de 1000 estudantes de todo o país. Fortaleza e o Ceará são reconhecidos por serem grandes anfitriões de eventos e não será diferente nesses jogos.

Teremos atrações recreativas e artísticas para ampliar a participação dos nossos estudantes, além de uma estrutura de alto nível esportivo e de apoio. Temos uma das únicas graduações em Gestão Desportiva e de Lazer do país e nossos estudantes e professores estarão conduzindo a organização do evento. Nossos jogos terão um grande ambulatório com mais de 20 profissionais de saúde, ambulâncias UTI móvel e básica.

Enfim, estamos preparados e ansiosos para recebê-los e fazermos uma grande festa do esporte, da educação e da cidadania.

Sejam muito bem-vindos a Fortaleza e ao Ceará, terra da luz.

Bons jogos a todos!

Virgílio Augusto Sales Araripe
Reitor do IFCE

MENSAGEM DO PRESIDENTE DA COJIF

É com muita alegria que a **COJIF**, em conjunto com o **IFCE**, está realizando a Etapa Nacional dos Jogos dos Institutos Federais. A cidade de Fortaleza -CE estende os braços para receber com “calor humano” que lhe é peculiar, dando as boas-vindas aos mais de 1000 atletas de todo o Brasil, que juntos vão festejar vitórias, novas amizades e a integração por meio do esporte.

Tudo foi preparado para que estes cinco dias sejam uma oportunidade única para que possibilitem a todos os participantes, a troca de experiências no campo esportivo, bem como vivenciar experiências únicas que seguirão por toda as suas vidas.

Este evento, que é único na Rede, celebra o coroamento de mais um ano de atividades esportivas realizadas pela **COJIF**, mobilizando as 5 Regiões do Brasil através dos seus jogos regionais e, conseqüentemente, culminando com o evento Nacional, onde se encontram presentes as melhores equipes e atletas de cada região para disputa do título Nacional.

De antemão, já parabenizo todos os envolvidos que direta e indiretamente contribuíram para que todos estivessem aqui presentes a esta etapa, que foi preparada com muito carinho, dedicação e competência pela comissão organizadora local, que não mediram esforços para fazer deste o melhor evento.

Mais que medalhas, desejamos a todos, sucesso na competição e uma excelente estadia, como também que nas disputas possamos encontrar sempre o espírito esportivo acima de tudo e bastante *Fair-Play* entre todos os Institutos envolvidos.

Agradecemos desde já sua presença e desejamos que sua passagem por terras Nordestinas seja repleta de boas lembranças!

Sejam bem-vindos!

Silvio Romero de Araújo Farias
Presidente da COJIF

APRESENTAÇÃO

Os JOGOS DOS INSTITUTOS FEDERAIS - JIFs

Os Jogos dos Institutos Federais – Etapa Nacional fazem parte do Sistema Desportivo da Rede Federal de Educação Profissional e Tecnológica, voltado aos estudantes de até 19 anos de idade.

O sistema tem início com a realização dos eventos internos dos *campi*. Na sequência é realizada a fase intercampi pelos institutos federais de cada estado. Após a realização dos intercampi, as representações de cada instituto disputam a etapa regional, que classificam os campeões para a etapa final, nacional. A Etapa Nacional 2018 será realizada nas seguintes modalidades: atletismo, basquetebol, futebol, futsal, handebol, judô, natação, tênis de mesa, vôlei de praia, voleibol e xadrez.

O evento tem caráter educacional e tem como principais objetivos a ampliação da cultura geral dos estudantes e integração da rede. Além do mais, o evento será realizado num dos principais centros esportivos do mundo, o Centro de Formação Olímpica do Nordeste, sediado em Fortaleza, que reunirá todas as modalidades esportivas num mesmo espaço e com nível internacional, ampliando o nível técnico e organizacional do evento.

Autor da Marca: Fabricio Magalhães Castelo
Programador Visual do IFCE – Campus Cedro



A CIDADE DE FORTALEZA

A cidade de Fortaleza, capital do Estado do Ceará é a 5ª maior do País. É a capital brasileira mais próxima da Europa (5.608 km de Lisboa, em Portugal) e está a apenas 5.566 km de Miami (Estados Unidos). Sua posição geográfica estratégica fez com que despontasse como principal ponto de transferência (entrada e saída) de dados de alto tráfego de informação do Brasil para os demais quatro continentes.

Em seus 314.930 km² de área total moram 2.452.185 habitantes (Censo 2010/IBGE). A Região Metropolitana de Fortaleza (RMF) possui 3.818.380 habitantes, suficiente para ser considerada uma "megalópole".

O Índice de Desenvolvimento Humano Municipal - 2010 (IDHM 2010) é de 0,732, o que coloca a Região Metropolitana de Fortaleza na 17ª colocação do ranking do IDH das metrópoles do país - faixa de Desenvolvimento Humano Alto (IDHM entre 0,700 e 0,799). Os índices que mais contribuíram para o IDH elevado foram os da Longevidade, com índice de 0,814, seguido de Renda, com índice de 0,716, e de Educação, com índice de 0,672.

O litoral de Fortaleza possui uma extensão de 34 quilômetros, com um total de 15 praias principais. Tem como limites a foz dos rios Ceará, ao norte, e Pacoti, ao sul. As praias mais frequentadas pelos fortalezenses são: Praia do Futuro (leste), Meireles, Mucuripe e Praia de Iracema (norte), Leste-Oeste e Barra do Ceará (Oeste).



O CENTRO DE FORMAÇÃO OLÍMPICA E PARALÍMPICA DO NORDESTE – CFOP

Finalizado em 2014 e entregue oficialmente em julho de 2018, o Centro de Formação Olímpica e Paralímpica (CFOP) está localizado ao lado da Arena Castelão, na Avenida Alberto Craveiro. O equipamento faz parte do mais moderno, tecnológico e inteligente complexo de excelência esportiva do Brasil.

A construção tem uma área total de 85.922,12m², abrigando 26 modalidades olímpicas e Paralímpicas. Em sua estrutura, comporta o maior ginásio esportivo do Brasil – o único retrátil, sendo de multiuso com capacidade de público para até 17.100 pessoas sentadas (modo jogo) e 20 mil espectadores (modo evento), bem como camarotes, bares, salão e sala tecnológica para transmissões.

Além disso, em sua estrutura possui ainda piscinas (olímpicas e de salto ornamentais), campo de futebol, pistas de atletismo, skate e BMX "bicicross", ginásio para ginástica olímpica, salas para lutas (boxe, taekwondo etc.), quadras de vôlei de praia e de tênis de saibro. O Centro conta também com hotel, praça de alimentação e alojamento para até 248 atletas e heliponto para duas aeronaves.



ORGANIZAÇÃO

PRESIDENTE DA COMISSÃO ORGANIZADORA

Reitor – Virgílio Augusto Sales Araripe

Fones: (85)3401 -2302

E-mail - virgilio@ifce.edu.br

PRESIDENTE DA COMISSÃO DOS JIFs

Professor – Silvio Romero de Araújo Farias

Fones: (83)99982 -7806

E-mail - silvio-farias@ifpb.edu.br

COORDENAÇÃO GERAL

Professor – Kleber Augusto Ribeiro

Fones: (85) 99129 - 5050

E-mail - kleber.ribeiro@ifce.edu.br

AUXILIAR DA COORDENAÇÃO LOCAL

Aluna – Sara Maria Barreto Dias

Fones: (85) 9 9731-0570 saramgdiasgdl@gmail.com

COORDENAÇÃO TÉCNICA DESPORTIVA

Professor – Danilo Abdalla Guimarães

Fones: (27) 99255-2502(Vivo)

E-mail - daniloab@ifes.edu.br

AUXILIAR DA COORDENAÇÃO TÉCNICA

Aluna – Raquel Ferreira Silva

Fones: (85) 98705-0512 raquelferreiragdl@gmail.com

COORDENAÇÃO DE ARBITRAGEM

Edson Bolivar Simas Júnior

Fones: (85) 98822-8820 bolivar12@gmail.com

SECRETARIA

Professora – Maristela Bortolon de Matos

Fones: (95) 98100-0288

E-mail - maristela@ifrr.edu.br

AUXILIAR DE SECRETARIA

Aluna – Izabella de Freitas Pereira

Fones: (85) 9 9815-1583 izabelladefreitasgdl@gmail.com

PRESIDENTE DA COMISSÃO DISCIPLINAR

Professor – Elber Ribeiro Gama

Fones: (79) 9838-1087

E-mail - elber.gama@ifs.edu.br

COORDENADORA ADMINISTRATIVA**Aluno – Marfisa Maciel**

Fones: (85) 9 8733-0253 marfisa@ifce.edu.br

COORDENADOR DE CERIMONIAIS**Professor – Emmanuel Alves Carneiro**

Fones: (85) 98724-1261 emmanuelalvescarneiro@gmail.com

COORDENADOR DE RECREAÇÃO E DE CULTURA**Aluno – Felipe dos Anjos Fernandes**

Fones: ((85) 9 9938-6566 felipe.ifpb18@gmail.com

COORDENADORA DE ALOJAMENTO**Aluna – Maria Jose Abreu da Silva**

Fones: (85) 99769-6232 maria_ed.fisica@hotmail.com

COORDENADORA DE HOSPEDAGEM**Servidora – Jordanna Botelho**

Fones: (85) 9 8821-4761 jordanna@ifce.edu.br

COORDENADORA DE ALIMENTAÇÃO**Servidora – Barbara Fiorino**

Fones: (85) 9 812-8055 barbara.fiorio@ifce.edu.br

COORDENADORA DE SERVICOS GERAIS**Aluno – Lucivânia Monte**

Fones: (85) 9 8530-4080 rdeoliveiramarinho@yahoo.com.br

COORDENADOR DE TRANSPORTE**Servidor – Ângelo Ernani**

Fones: (85) 9 8855-9334 angelo@ifce.edu.br

COORDENADOR DE MANUTENÇÃO**Servidor – Marcos André**

Fones: (85) 9 8956-6691 marcosandre@ifce.edu.br

COORDENADOR DE TECNOLOGIA DA INFORMAÇÃO**Servidor – Cláudio Oliveira**

Fones: (85) 9 9613-8121 claudio.oliveira@ifce.edu.br

COORDENADORA DE ASSISTÊNCIA ESTUDANTIL**Servidor – Ana Carolina Cristino**

Fones: (85) 9 8887-0711 caroline.cabral@ifce.edu.br

COORDENADOR EXECUTIVO DO CFO**Servidor – Vitor Oliveira**

Fones: (85) 9 9982-5022

COORDENADOR DE RECEPÇÃO E INFORMAÇÕES**Servidor – Hobson Cruz**

Fones: (85) 9 8833-0872 hobson.cruz@ifce.edu.br



COORDENADOR DE MULTIMEIOS

Aluno – José Lucas Sampaio

Fones: (85) 9 8510-6728 lucassampaiofotografia029@outlook.com

COORDENADORA DE COMUNICAÇÃO SOCIAL

Servidor – Rebeca Casemiro

Fones: (85) 9 9756-2112 rebecacasemiro@ifce.edu.br

COORDENADORA DE SAÚDE

Servidora - Agnes Caroline Souza Pinto

Fones: (85) 99629-1453 agnespinto@hotmail.com

COORDENAÇÃO DA EXPOSIÇÃO “ESPORTE IFCE”

Professor – Sollon Sales

Fones: (85) 9 8869-5696 solon@ifce.edu.br

COORDENADOR DE TURISMO

Aluno – Leônidas Miranda Braga

Fones: (85) 9 9929-4211 leonidasmbraga@gmail.com

ORGANOGRAMA

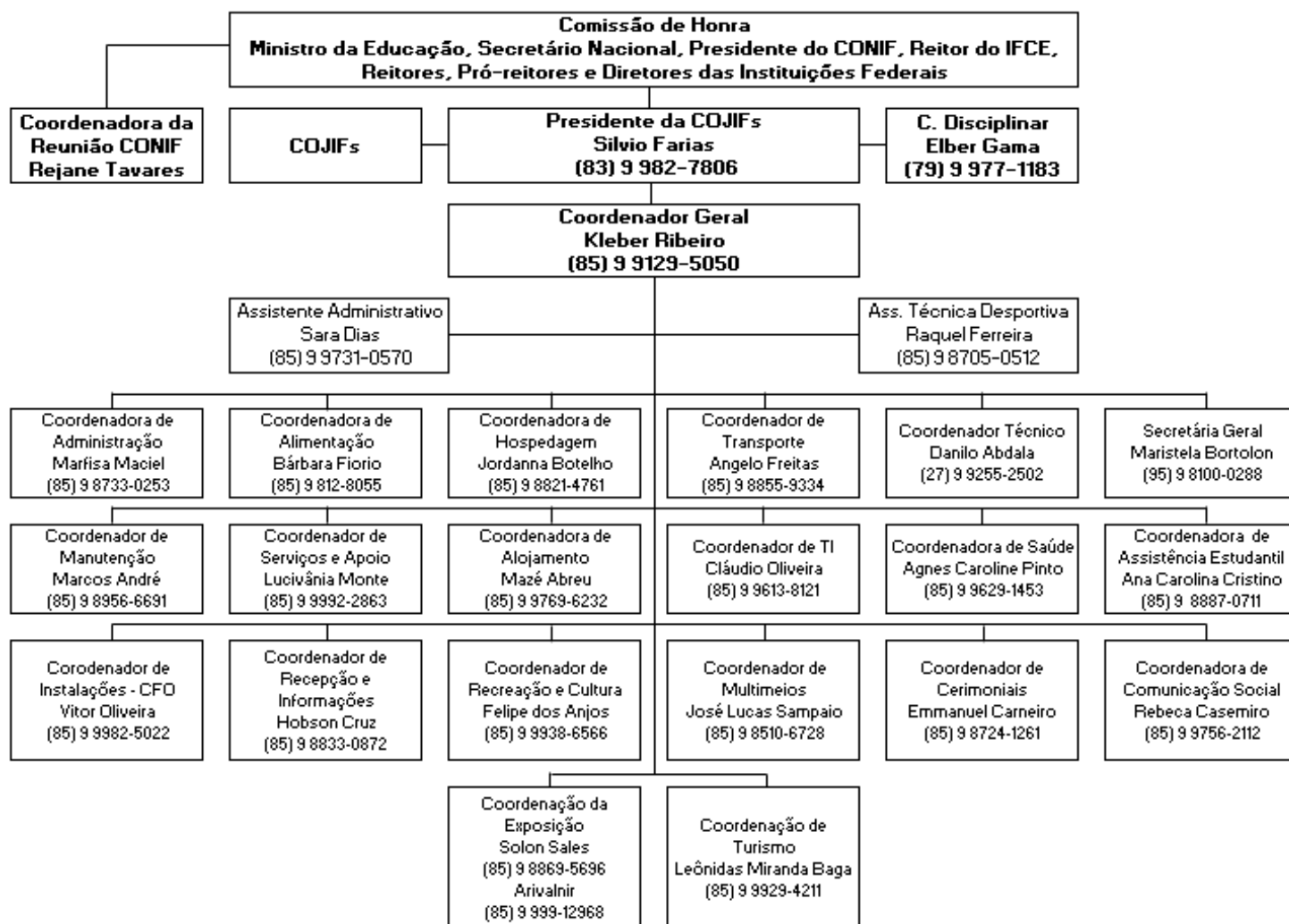

COORDENADORES DE MODALIDADES



Coordenador Técnico Atletismo- IFAM
WIETSE MARCO JURGEN H. VAN RIJ
Email: wietse@bol.com.br



Coordenador Técnico Basquete - IFGOIANO
PAULO JOSÉ CARNEIRO PERFEITO
Email:



Coordenador Técnico Futebol de Campo – IFES
JOCELYN GOMES MOISÉS
Email: jocelyn.gomes@hotmail.com



Coordenador Técnico Futsal – IFFarroupilha
MAURO PEREIRA MENDES
Email: mauro.mendes@iffarroupilha.edu.br



Coordenador Técnico Handebol– IFPI
LUIS HEUGÊNIO MARTINY
Email: luis.martiny@ifrn.edu.br



Coordenador Técnico Judô – IFES
MARCELO VISINTINI
Email: mvicentini@ifes.edu.br



Coordenador Técnico Natação - IFAM
GUSTAVO GALDINO R. BERNHARD
Email: gustavo@ifam.edu.br



Coordenador Técnico T. Mesa- IFMS
KARISTON EGER DOS SANTOS
Email: kariston.santos@ifms.edu.br



Coordenador Técnico Voleibol – IFSUL
PAULO JASSIN GUTIERREZ
Email: paulogutierrez@ifsul.edu.br



Coordenador Técnico Vôlei de Praia
EMMANUEL WASSERMANN M. E LUZ
Email: emmanuel.luz@ifpi.edu.br



Coordenador Técnico Xadrez -IFES
ROGÉRIO NEVES PASSOS
Email: rogerionp@ifes.edu.br



INSCRIÇÕES E CREDENCIAMENTO

As inscrições deverão ser feitas conforme dispõe o regulamento geral até o dia 5/10, no Sistema JIF, disponível pelo endereço eletrônico sistemajif.ifce.edu.br ou pela página da web do evento disponível no endereço jif.ifce.edu.br.



O chefe de delegação, designado por portaria do reitor, deverá trazer as fichas da delegação e de cada equipe, devidamente assinadas.

O **CREDENCIAMENTO** do evento será realizado no dia 16 de outubro de 2018, das 9 às 19 horas, na sala da comissão organizadora, em ordem de chegada dos representantes legais. As homologações das inscrições serão feitas no **SISTEMA JIF** por meio da conferência dos documentos exigidos no cadastramento. Em caso de problema na conferência, a delegação será informada, em tempo, para sanar a(s) pendência(s) existentes. No dia e horário do credenciamento, o responsável pela equipe receberá as credenciais de sua equipe.

Segundo o Regulamento Geral:

TÍTULO V

DAS INSCRIÇÕES E DOS PARTICIPANTES

Art.10. Cada instituição pertencente à Rede Federal e participante do evento deverá encaminhar documento oficial (ofício original), devidamente assinado pelos respectivos reitores ou diretores-gerais, aos cuidados do presidente da Comissão Geral Organizadora, designando até dois representantes legais da instituição para operar o SISTEMA INFORMÁTICO (caso seja disponibilizado) e efetuar as inscrições dos respectivos servidores e atletas nos JOGOS DOS INSTITUTOS FEDERAIS (JIFs 2018), independentemente da etapa (regional ou nacional).

§1.º Os representantes legais designados pelos reitores ou diretores-gerais também terão a prerrogativa de responder por problemas de ordem técnica ou de quaisquer outras de caráter específico da competição, antes, durante e depois dos jogos.

§2.º Somente poderão participar dos JOGOS DOS INSTITUTOS FEDERAIS (JIFs 2018) os servidores com matrícula no SIAPE.

§3.º Caso exista na delegação algum membro que não possua matrícula no SIAPE, o responsável legal deverá encaminhar um documento à parte, devidamente assinado pelos respectivos reitores ou diretores-gerais, solicitando e justificando a participação dele e indicando a sua função no certame.

§4.º O técnico de uma modalidade esportiva deve, obrigatoriamente, ser um professor da área de EDUCAÇÃO FÍSICA da instituição, podendo ser auxiliado por um monitor da mesma área de formação. Em nenhuma hipótese, o monitor poderá assumir o comando técnico da equipe.

§5.º Caso exista coincidências de horário entre modalidades, qualquer professor de EDUCAÇÃO FÍSICA da respectiva instituição cadastrado nos jogos poderá substituir o professor titular da modalidade.

§6.º Excepcionalmente, na modalidade de XADREZ, o responsável técnico poderá ser um membro da delegação que tenha matrícula no SIAPE e que já exerça essa função no respectivo instituto, devendo essa informação ser comprovada por meio de documento.

...

Art. 11. Terão direito à inscrição nos JOGOS DOS INSTITUTOS FEDERAIS (JIFs 2018) os alunos da Rede Federal de Educação Profissional, Científica e Tecnológica concursados, matriculados e FREQUENTANDO REGULARMENTE os cursos regulares (entendem-se por cursos regulares os cursos técnicos, médio, integrado, subsequente e superior). Fica vedada a inscrição de alunos matriculados em programas de formação inicial e continuada (FIC).

§1.º Só será permitida a participação dos alunos com até 19 anos completados no ano da competição (nascidos a partir de 1999).

§2.º Cada atleta só poderá participar no MÁXIMO de duas modalidades COLETIVAS e de duas INDIVIDUAIS por instituto. Não é responsabilidade da organização a coincidência de horários de competições, sejam coletivas, sejam individuais, em decorrência da participação dos atletas em mais de uma modalidade.

§3.º As inscrições deverão ser feitas em FICHAS-MODELO (geral, modalidade coletiva e modalidade individual) geradas pelo SISTEMA (caso exista), impressas e devidamente assinadas pelo reitor ou diretor-geral e, apenas no decorrer da competição, pelo representante legal, designado por portaria, e pelo professor responsável pela modalidade (fichas de modalidade).

§4.º Para a modalidade de Natação, o balizamento será definido por sorteio, na fase classificatória, e por tempo, nas fases subsequentes. Em anexo consta o Mapa de provas que deverá ser entregue no credenciamento

§5.º Para a modalidade de Judô, será necessário apresentar a documentação comprobatória de graduação, conforme o Regulamento Específico.

Art.12. As substituições dos atletas (no máximo 20% na modalidade/gênero) só poderão ser feitas pelo representante legal durante o CREDENCIAMENTO OFICIAL do evento, que será realizado no dia 15 e 16 de outubro de 2018, e estabelecido por ordem de chegada dos representantes legais. Essas substituições deverão estar acompanhadas de nova (s) ficha (s) geral (is), ficha (s) de modalidade (s) coletiva (s) e individual (is) em que constem os registros das modificações e a respectiva assinatura do reitor ou diretor-geral, ou do chefe de delegação designado por portaria, bem como do professor responsável pela modalidade (fichas de modalidade).

O CREDENCIAMENTO/HOMOLOGAÇÃO ocorrerá no dia 15 com início às 14 horas e dia 16 às 8 horas, no CFO e será realizado pelo representante legal da instituição nomeado por portaria.

Será obrigatório para o CREDENCIAMENTO/HOMOLOGAÇÃO, a apresentação dos seguintes documentos:

- Portaria que designa o chefe da delegação;
- Relação Geral de todos os participantes da delegação e suas respectivas atribuições, constando a matrícula;
- Relação por modalidade, assinado pelo Reitor ou Diretor Geral e técnico da modalidade;
- Apresentação de documento comprobatório de graduação no judô;
- Entrega do Mapa de prova da Natação devidamente preenchido (o modelo consta nesse boletim)



NÚMEROS DO EVENTO

NÚMEROS DO EVENTO

- Estados: 24 + Distrito Federal
- Instituições: 35
- Total de estudantes atletas: 1.047
- Estudantes (fem): 386
- Estudantes (masc): 661
- Total de servidores: 231

PARTICIPANTES

ORD.	INSTITUTO	ATLETAS		SERVIDORES		
		MASC	FEM	MASC	FEM	MOTORISTA
1	Instituto Federal Sul-Rio-Grandense - IFSUL	14	18	5	1	0
2	Instituto Federal do Rio Grande do Sul - IFRS	12	0	3	1	0
3	Instituto Federal Farroupilha - IFFarroupilha	22	18	5	1	0
4	Instituto Federal Catarinense - IFC	2	9	2	1	0
5	Instituto Federal de Santa Catarina – IFSC	22	20	3	3	0
6	Instituto Federal do Paraná – IFPR	19	6	5	4	0
7	CEFET-MG	0	2	1	1	0
8	Colégio Pedro II	5	18	1	2	0
9	Instituto Federal do Espírito Santo - IFES	51	19	11	2	0
10	Instituto Federal Fluminense –IF Fluminense	17	0	5	0	0
11	Instituto Federal Minas Gerais - IFMG	1	1	2	1	0
12	Instituto Federal Norte de Minas Gerais - IFNMG	0	1	1	1	0
13	Instituto Federal Sudeste Minas Gerais - IFSMG	23	14	5	0	0
14	Instituto Federal São Paulo - IFSP	6	9	3	4	0
15	Instituto Federal Sul de Minas - IFSMG	2	12	3	0	0
16	Instituto Federal Roraima - IFRO	11	1	4	0	0
17	Instituto Federal Amazonas -IFAM	39	28	10	5	0
18	Instituto Federal Amapá -IFAP	1	5	2	0	0
19	Instituto Federal do Pará - IFPA	17	15	8	1	2
20	Instituto Federal de Roraima- IFRR	3	2	1	1	0
21	Instituto Federal do Acre - IFAC	23	0	6	1	0
22	Instituto Federal de Tocantins - IFTO	12	22	6	1	0
23	Instituto Federal da Bahia - IFBA	6	1	2	2	0
24	Instituto Federal do Maranhão - IFMA	13	6	1	2	2
25	Instituto Federal da Paraíba - IFPB	8	20	4	3	5
26	Instituto Federal do Sertão Pernambucano-IFSERTAO-PE	1	2	2	0	1
27	Instituto Federal de Pernambuco - IFPE	19	1	5	3	2
28	Instituto Federal do Piauí - IFPI	28	0	3	1	2
29	Instituto Federal do Rio Grande do Norte - IFRN	29	54	14	5	4
30	Instituto Federal do Ceará - IFCE	94	66	16	0	0
31	Instituto Federal do Mato Grosso - IFMT	43	51	17	2	6
32	Instituto Federal do Mato Grosso do Sul - IFMS	18	6	2	0	0
33	Instituto Federal de Goiás - IFG	2	6	1	1	0
34	Instituto Federal Goiano – IF Goiano	31	16	4	3	4
35	Instituto Federal de Brasília - IFB	1	3	0	3	0

TRANSPORTE

SERVIÇOS OFERTADOS

- Traslado Aeroporto - Hotel e Hotel – Aeroporto
- Traslado Hotel - CFO e CFO – Hotel
- Traslado turístico CFO - Exposição Esporte IFCE e Centro Histórico / Praia (limitado a disponibilidade)
- Traslado sob demanda (chefes de delegação)
- Transporte de emergência para hospital
- Estacionamento para ônibus e carros oficiais



TIPOS DE TRANSPORTE

- Transporte Coletivo Delegações: ônibus e vans com horários marcados pela organização e confirmado o quantitativo pelo IF
- Transporte CONIF e Forgep: microônibus de atendimento às reuniões
- Transporte Coletivo Turístico: ônibus para passeios com horário marcado pela coordenação
- Transporte Exclusivo: vans e carros para transporte sob demanda dos chefes de delegação
- Transporte de emergência de saúde: UTI móvel e ambulância básica

TRASLADO AEROPORTO

O traslado do e para o aeroporto de Fortaleza deverá ser solicitado pelo endereço eletrônico abaixo até o dia 7/10.

<https://docs.google.com/forms/d/e/1FAIpQLScDO2gsMLZx3xyIK9YY9XLqeHI43rcOw55LxXqF-E3s8RgRAA/viewform>

TRANSPORTE PARA A CERIMÔNIA DE ABERTURA (16/10)

As solicitações de transporte para a cerimônia de abertura deverão ser realizadas pelo endereço abaixo e serão analisadas e programadas de acordo com as possibilidades da organização do evento. O trânsito Hotel – CFO no fim do expediente é congestionado. Por isso, recomenda-se saída até 16h. O jantar será servido das 17h às 19h e a cerimônia será das 19h30min às 21h. Após a abertura teremos um show até às 23h.

https://docs.google.com/forms/d/e/1FAIpQLSdxzAq9Cq94cKM_gpHchj2yJqD_aLZLauR2jlgZhhbhpc7BA/viewform

TRANSPORTE DIÁRIO HOTEL-CFO-HOTEL

O transporte coletivo das delegações será feito por ônibus, micro-ônibus e vans, nos horários definidos pela organização e com confirmação de quantitativo no dia anterior, pelo endereço eletrônico:

https://docs.google.com/forms/d/e/1FAIpQLScTZsIR3_7Ot1heTJ-0ZHDCE_GkVwNG9hEp8zP_NHCGvuUJ3Q/viewform

Horários:

- Hotel – CFO: 9h30min e 11h30min
- CFO – Hotel: 20h e 22h (ou após o término das competições)

ESTACIONAMENTO E PONTOS DE EMBARQUE E DESEMBARQUE

O estacionamento dos ônibus, micro-ônibus e vans será na Arena Castelão. O estacionamento rotativo dos carros de passeio e pick-ups oficiais será no Centro de Formação Olímpica do Nordeste, no entanto, limitado em número de veículos. Para uso do estacionamento rotativo, o servidor deverá cadastrar o veículo no credenciamento e retirar sua autorização VAP.

Os ônibus podem entrar no CFO para embarque e desembarque de passageiros e depois devem sair, sendo proibido a espera no local, para permitir o fluxo do trânsito.



(Foto do estacionamento do CFO utilizado para veículos pequenos e embarque e desembarque dos ônibus)

Em cada hotel terá um ponto de embarque e desembarque identificado. Os horários dos transportes serão fixos em horários pré-estabelecidos pela organização, que poderão, caso possível, serem alterados para atendimento das necessidades das equipes.

Em princípio, os horários serão:

Hotel – CFO: 10h, 11h30min, 16h30min.

CFO – Hotel: 15h, 20h e 22h (ou 10min. após o término das competições)

Para a entrada no estacionamento da Arena Castelão, os veículos devem continuar na Av. Alberto Craveiro e fazer o retorno na rotatória a frente, voltando pela mesma avenida. Logo após retornar, faça a conversão a direita na primeira rua e logo em frente entre a direita no estacionamento da arena.



(Foto do complexo CFO – Arena Castelão, com a avenida Alberto Craveiro entre as instalações e a setas indicando a rua do estacionamento e a entrada do mesmo)

ALIMENTAÇÃO

Apenas a alimentação dos atletas e motoristas será custeada pelo evento - do jantar do dia 16/10 ao do dia 21/10. A alimentação dos servidores será custeada pelos mesmos: R\$ 20,00 antecipado pelo sistema e R\$ 22,00 durante o evento no CFO.

O sistema de controle da refeição será eletrônico, por meio de código de barras e sistema de gerenciamento de refeições. Toda refeição deverá ser solicitada pelo Sistema JIF com antecedência mínima de 24h. Caso as refeições (quantidade significativa) for demandada pelo sistema e não for consumida, o Instituto será informado e advertido por desperdício de recurso público.

Para solicitar a refeição o chefe de delegação deverá acessar o Sistema JIF e no nome do evento, clicar em: Ações > Gerenciar refeições > Editar > Selecionar os membros > Inserir.

O evento contará com 2 restaurantes (com o mesmo cardápio e serviço) no mesmo andar para atender ao quantitativo de participantes.

Cardápio licitado e horário das refeições:

- Almoço e jantar (11h às 14h e 18h às 21h – exceto o jantar da abertura que será das 17h às 19h): sistema de self-service livre (a vontade) em formato de ilhas por segmento (saladas, acompanhamentos, pratos principais e sobremesas) contendo no cardápio os seguintes itens:
 1. Salada variada com no mínimo 4 tipos de vegetais frescos (folhas), 4 tipos de vegetais cozidos, vinagre branco, limão, azeite, molho de salada e sal a disposição para tempero;
 2. Refeição quente contendo 2 tipos de arroz (branco, arroz com brócolis ou arroz a grega) e feijão carioca ou mulatinho, baião de dois; farofa ou farinha temperada; massa (variada: macarrão ou lasanha) com dois tipos de molho (bolonhesa ou queijo); 3 tipos de proteína animal sendo pelo menos um tipo de carne branca como filé de frango grelhado ou filé de peixe e outros como filé bovino, suíno ou ovino; duas opções vegetarianas (INFORMAR QUANTOS MEMBROS DA DELEGAÇÃO SÃO VEGETARIANOS - 85 99129-5050); batata e/ou macaxeira/mandioca frita ou cozida;
 3. Sobremesa: 3 tipos (2 com açúcar e 1 sem açúcar), podendo ser gelatina, mousse, pudim de leite, doces e sorvete;
 4. Bebida: mínimo 4 tipos de bebidas (2 sucos de fruta natural, 1 refrigerante e água mineral), servidas à vontade (sem limitação) e geladas.
- Café da manhã para os hospedados no CFO (6h às 9h): servido em formato de ilhas por segmento contendo no cardápio os seguintes itens:
 1. 3 tipos de frutas (banana, mamão, melão, melancia, maçã, manga, uva, abacaxi); 2. Biscoitos salgados e doces; pão carioca, pão de forma, tapioca ou cuscuz, 1 tipo de bolo, queijo mozzarella e presunto em fatias, ovos mexidos, salsicha/carne moída ao molho, manteiga e requeijão; 3.
 2. 2 tipos de sucos de frutas (acerola, maracujá, laranja, graviola, goiaba); água mineral, café, leite, chá, iogurte e achocolatado.
- Café da manhã para as delegações: no hotel.
- Lanche complementar do dia 17 a 21/10 (15h às 16h): lanche box, com embalagem plástica transparente contendo: 1 banana, 1 maçã/tangerina, 1 barra de cereal e 1 suco de frutas individual de 170 a 200 ml. Distribuído no restaurante principal.

HOSPEDAGEM

Apenas a hospedagem dos atletas e motoristas será custeada pelo evento. O período será de 16/10 (14h) a 21/10 (11h) - 5 diárias com café da manhã. A hospedagem dos servidores será custeada pelos próprios e deverá ser paga por meio de transferência bancária até o dia 05/10 para conta da agência do evento:

Favorecido: Armind Festas e Eventos Ltda-ME

CNPJ: 13.277.209/0001-49 | Banco: Itaú | Agência: 3076 | Conta Corrente: 37392-1

Os servidores que confirmarem suas reservas ficarão hospedados no mesmo hotel dos seus estudantes. O valor pago pelas diárias dos estudantes serão mantidos para os servidores, no entanto, nas mesmas condições de apartamento duplo, triplo ou quádruplo. Os organizadores priorizarão a hospedagem dos IFs da região no mesmo hotel.

Cada delegação será responsável pelos danos e despesas produzidas no hotel, por seus membros. Caso a delegação precise chegar com antecedência ou após a data prevista (16/10) ou caso a equipe deseje retornar antes do dia 21/10 ou após, deve comunicar à organização.

HOTEIS DO EVENTO



Endereço: Rua Frei Mansueto, 160 - Meireles, Fortaleza - CE, 60175-070.

Telefone: (85) 4006-4800

Website: <https://new.atlantichotels.com.br/hotel/comfort-hotel-fortaleza-fortaleza-brasil/54487>

Diária: R\$ 101,50 em apartamento triplo

Instituições: Região Sul

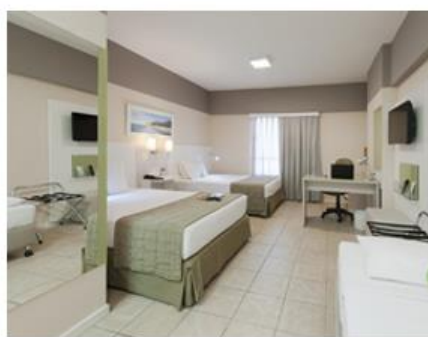

Endereço: Av. Historiador Raimundo Girão, 1338 - Praia de Iracema, Fortaleza - CE, 60165-050

Telefone: (85) 3462-4000

Website: <https://www.costadomarhotel.com.br>

Diária: R\$ 96,50 em apartamento triplo

Instituições: IFB, IFG, IF Goiano e IFMT





Endereço: R. Barão de Aracati, 94 - Praia de Iracema, Fortaleza - CEP 60115-080

Telefone: (85) 3455-1500

Website: <http://www.plazasuites.com.br>

Diária: R\$ 96,50 em apartamento triplo

Instituições: Região Norte e IFMS



Endereço: Av. Monsenhor Tabosa, 740 - Praia de Iracema, Fortaleza - CE, 60165-010

Telefone: (85) 3083-1122

Website: <https://www.praiacentro.com.br>

Diária: R\$ 96,50 em apartamento triplo

Instituições: Região Sudeste e IFBA



Endereço: R. João Cordeiro, 765 - Praia de Iracema, Fortaleza - CE, 60110-300

Telefone: (85) 3878-4000

Website: <http://www.hoteldavilla.com.br>

Diária: R\$ 91,50 em apartamento triplo

Instituição: Nordeste (exceto Bahia)

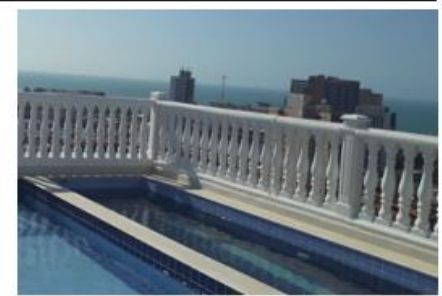

REUNIÕES

REUNIÃO INFORMATIVA

Data: 16/10

Horário: 16 horas

Local: Área de convivência

REUNIÃO DA ÁREA DA EDUCAÇÃO FÍSICA DA REDE

Data: 19/10

Horário: 10 horas

Local: Área de convivência

Com o surgimento recente de um fórum de discussão sobre questões relativas à área da Educação Física na rede federal, chegou-nos a demanda por uma reunião de estreitamento dialógico e prático com a finalidade de pensarmos e promovermos o trabalho e o ensino da Educação Física nos institutos Federais. Contamos com a presença de todos!

CERIMÔNIAS

CERIMÔNIA DE ABERTURA

Data e Local: 16/10

Horário: 19:30

Local: Ginásio Principal do Centro de Formação Olímpica do Nordeste

Informações:

- Cada instituição deverá trazer a bandeira do seu estado com porta bandeira (mastros) para o desfile.
- Para o desfile as delegações deverão dispor de 20 atletas ou sua totalidade caso tenha menos pessoas.
- Os atletas que participarão do desfile deverão estar uniformizados, preferencialmente com agasalho completo.
- Cada região deverá definir quem será o atleta que irá conduzir a bandeira dos Estados fora os 20 já selecionado para o desfile da delegação.
- Os participantes deverão estar prontos às 19h no ginásio principal.
- Excepcionalmente, devido à Cerimônia de Abertura, o jantar será servido das 17h às 19h.
- Por questão de respeito, solicitamos que todos permaneçam até o final da cerimônia. A duração da cerimônia é estimada em 1h30min.
- Após a cerimônia será realizado um show musical com duração de 1h30min ou até às 23h.

CERIMÔNIA DE PREMIAÇÃO

- As premiações serão realizadas de forma centralizada na área de convivência, imediatamente após o término da competição, série de provas ou torneios.
- Os premiados deverão estar uniformizados para receberem a premiação.
- No dia 20/10 às 20h serão realizadas homenagens e passagem da sede.

SERVICO DE SAUDE

SERVIÇOS OFERTADOS

- Atendimento por profissional de saúde no local de competição
- Atendimento médico e ambulatorial mediante encaminhamento do servidor da delegação (formulário)
- Atendimento fisioterápico no ambulatório mediante encaminhamento do servidor da delegação
- Atendimento emergencial realizado por médico e UTI móvel
- Remoção de emergência realizado por UTI móvel para rede pública ou conveniada do paciente
- Transporte de menor gravidade realizado por ambulância básica para rede pública ou conveniada do paciente
- Serviço de sobreaviso para dúvidas e indicações de hospitais e clínicas (22h-8h) pelo telefone: 85 9629-1453 (Agnes Caroline)



CLÍNICAS, UPAS E HOSPITAIS

PLANO	INSTITUIÇÃO	TELEFONE	ENDEREÇO
UNIMED	Hospital Regional Unimed Fortaleza	(85) 3277-7000	Av. Visconde do Rio Branco, 4000 - São João do Tauape, Fortaleza - CE, 60055-172
UNIMED	CIAU - Bezerra de Menezes - Unimed Fortaleza	(85) 4020-1818	R. José Sombra, 65 - Parque Araxá, Fortaleza - CE, 60450-610
HAPVIDA	Hapvida Monte Castelo	(85) 4002-3633	R. Ribeiro da Silva, 763 - Monte Castelo, Fortaleza - CE, 60325-210
HAPVIDA	Hapvida Messejana	(85) 3276-5855	Rua Tenente Jurandir Alencar, 234 - Messejana, Fortaleza - CE, 60840-290
ISSEC	Hospital SOS	(85) 4005-8400	Av. Tristão Gonçalves, 1367 - Centro, Fortaleza - CE, 60015-002
SUS	Hospital Geral de Fortaleza	(85) 3089-6200	Av. Des. Moreira, 1500 - Aldeota, Fortaleza - CE, 60170-001
SUS	Unidade de Pronto Atendimento - Itaperi	(85) 98970-4851	R. Betel - Dendê, Fortaleza - CE, 60714-230
SUS	Hospital Uniclinic	(85) 3311-6000	Av. Aguanambi, 332 - Fatima, Fortaleza - CE, 60055-402

INFORMAÇÕES ESPORTIVAS

BOLAS

- Basquetebol: Penalty 6.7 e 7.6
- Futebol: Penalty S11 Pro
- Futsal: Penalty Max 1000
- Handebol: Penalty Suécia Pro
- Tênis de mesa: Butterfly 3 estrelas
- Voleibol: Mikasa MVA 200
- Vôlei de Praia: Mikasa VLS 300



INSTALAÇÕES

- Atletismo: pista oficial
- Basquetebol: piso de madeira
- Futebol: campo com dimensões oficiais
- Futsal: quadra de 40mx20m de madeira
- Handebol: quadra 40mx20m com piso emborrachado
- Piscina: olímpica
- Tênis de mesa: piso taraflex e mesa 25mm
- Voleibol: piso taraflex



ARBITRAGEM

- Atletismo: Federação Cearense de Atletismo
- Basquetebol: Associação de Árbitros (motivo: possuem os melhores árbitros)
- Futebol: Federação Cearense de Futebol
- Futsal: Federação Cearense de Futsal
- Handebol: Associação de Árbitros (motivo: possuem os árbitros mais graduados e experientes)
- Judô: Federação Cearense de Judô
- Natação: Federação Cearense de Desportos Aquáticos
- Tênis de mesa: Federação Cearense de Mesatenistas
- Voleibol: Federação Cearense de Voleibol
- Vôlei de praia: Federação Cearense de Voleibol
- Xadrez: Associação Cearense (motivo: Federação não possui equipamentos)

TRANSPORTE PÚBLICO

CENTRAIS DE TÁXI		
EMPRESA		TELEFONE
Disque Táxi Fortaleza		(85) 3287-7222
Cooperativa Rádio Táxi de Fortaleza		(85) 3254-5744
ÔNIBUS CFO – CENTRO		
Nº LINHA	NOME DA LINHA	TELEFONE
603	Jardim União/Centro	(85) 4005-0660
605	Cj Pref José Walter/Br 116/Av. I	(85) 4005-0661
606	Cj Pref José Walter/Br 116/Av. N	(85) 4005-0662
633	Passaré/Centro	(85) 4005-0663
660	Cj Palmeiras/Centro/Expresso	(85) 4005-0664
666	Jardim Castelão	(85) 4005-0665
ÔNIBUS CFO - SHOPPING IGUATEMI		
Nº LINHA	NOME DA LINHA	TELEFONE
24	Antônio Bezerra/Lagoa/Unifor	(85) 4005-0656
34	Corujão Av. Paranjana I	(85) 4005-0666
35	Corujão Av. Paranjana II	(85) 4005-0667
41	Parangaba/Oliveira Paiva/Papicu	(85) 4005-0657
705	Canindezinho/Iguatemi	(85) 4005-0668
ÔNIBUS RODOVIÁRIA (AV. BORGES DE MELO) – CFO		
Nº LINHA	NOME DA LINHA	TELEFONE
603	Jardim União/Centro	(85) 4005-0660
605	Cj Pref José Walter/Br 116/Av. I	(85) 4005-0661
606	Cj Pref José Walter/Br 116/Av. N	(85) 4005-0662
633	Passaré/Centro	(85) 4005-0663
666	Jardim Castelão	(85) 4005-0665
ÔNIBUS ATERRO (BEIRA-MAR) - CFO		
Nº LINHA	NOME DA LINHA	TELEFONE
928	Aterro/Arena Castelão	x

TELEFONES ÚTEIS

INSTITUIÇÃO	NÚMERO
Polícia Militar 24 Hs	190
SAMU 24 Hs	192
Corpo de Bombeiros	193
Polícia Federal	(85) 3277-4900
Polícia Civil	(85) 3101-7300
Delegacia da Mulher	(85) 3101-2495
Polícia Rodoviária Federal	191
Polícia Rodoviária Estadual	(85) 3383-1577
Aeroporto Internacional Pinto Martins	(85) 3392-1200
Terminal Rodoviário Engenheiro João Thomé	(85) 3256-2200
Empresa de Transporte Urbano de Fortaleza - ETUFOR	(85) 3452-9310
Correios (Av. Pontes Vieira, 133)	(85) 3488-7729
Procon	(85) 3105-1156
Receita Federal	(85) 3208-6031
Disque Saúde	136

PROGRAMAÇÃO CULTURAL

DATA	HORA	LOCAL	ATRAÇÃO	INSTAGRAM
Dia 16/10 Terça-feira	21:30 às 23:30	Ginásio Arretado	Lucas e Leya	_lucassenna leyalopescantora
Dia 17/10 Quarta-feira	15:00 às 17:00	Arena Frivião	David	davidjeff_btx
	17:00 às 19:00		Fit Dance	fernandoflrs
	18:00 às 20:00	Espaço Externo	Escalada	coelhoemmovimento
	19:00 às 21:00	Arena Frivião	Rock	backbone_rockblues
18/10 Quinta-feira	17:00 às 19:00	Arena Frivião	Karaokê	esporteifce
	18:00 às 20:00	Espaço Externo	Tirolesa	coelhoemmovimento
	19:00 às 21:00	Arena Frivião	Pagode	fora_da_lei_oficial
	17:00 às 19:00	Arena Frivião	Fit Dance	fernandoflrs
	18:00 às 20:00	Espaço Externo	Escalada	coelhoemmovimento
	19:00 às 21:00	Arena Frivião	Sertanejo Universitário	felipe_dias_oficial
Dia 20/10 Sábado	09:00 às 11:00	Piscina	Recreação	jjmoura
	17:30 às 19:00	Arena Frivião	Ritmos	assessoriaesportivamaisfit
	18:00 às 20:00	Espaço Externo	Tirolesa	coelhoemmovimento
	19:00 às 21:00	Arena Frivião	Forró	xotedosmeninosoficial
Dia 21/10 Domingo	09:00 às 10:30	Arena Frivião	Ritmos	assessoriaesportivamaisfit
	11:00 às 13:00		Pagode	grupo100vestigios

TURISMO

Diariamente a organização promoverá rotas de passeios recreativos e culturais partindo do CFO:

1. Roteiro histórico: Memorial do IFCE / campus Fortaleza / centro histórico / Centro Cultural Dragão do Mar / Mercado Central
2. Roteiro recreativo: Praia do Futuro

EXPOSIÇÃO SOBRE A HISTORIA DO ESPORTE NO IFCE

A exposição foi idealizada e concebida pelo professor Kleber Ribeiro e pelo reitor do IFCE Virgílio Augusto Sales Araripe, como ação de reconhecimento da importância do trabalho desempenhado pelos profissionais que por essa centenária instituição passaram e pela importância do esporte para a formação do estudante e para a identidade institucional.

A exposição foi intencionalmente planejada para ser lançada no início dos Jogos dos Institutos Federais Etapa Nacional para que toda a rede pudesse prestigiar as fotos, os vídeos e os materiais dos momentos que construíram nosso presente.

A organização do evento promoverá passeios culturais diários com passagem pela exposição que está em evidência no Memorial do IFCE – Raimundo Gadelha.



PROGRAMAÇÃO GERAL

DATA	HORA	LOCAL	MODALIDADE	FASE	GRUPO	JOGO	EQUIPE 1	PLACAR	EQUIPE 2
Dia 15/10 Segunda-feira	14:00	SECRETARIA	INÍCIO DO CREDENCIAMENTO (ATÉ 20h)						
Dia 16/10 Terça-feira	09:00	SECRETARIA	CREDENCIAMENTO (ATÉ 20h)						
	16:00	ÁREA DE CONVIVÊNCIA	REUNIÃO INFORMATIVA						
	17:00	REFEITÓRIO	JANTAR (ATÉ 19h)						
	19:30	GINÁSIO	CERIMÔNIA DE ABERTURA (19h atletas prontos)						
Dia 17/10 Quarta-feira	07:00	REFEITÓRIO	CAFÉ-DA-MANHÃ - HOSPEDADOS NO CFO (ATÉ 9h)						
	11:00	REFEITÓRIO	ALMOÇO (ATÉ 14h)						
		SALA DE LUTAS	JUDÔ - PESAGEM (ATÉ 12h30)						
	13:00	SALA GINÁSIO	XADREZ - CONGRESSO TÉCNICO						
	14:00	SALA DE TM	TÊNIS DE MESA - DISPUTA DE EQUIPES						
		SALA DE LUTAS	JUDÔ - DISPUTAS INDIVIDUAIS						
		SALA GINÁSIO	XADREZ - PRIMEIRA RODADA DO TORNEIO EM EQUIPES						
		QUADRA 2	VOLEIBOL FEM	CLASSIFICATÓRIA	A	1	IFSC	X	IFCE
		QUADRA 1	BASQUETEBOL FEM	CLASSIFICATÓRIA	A	1	IFES	X	IFCE
		GINÁSIO	FUTSAL FEM	CLASSIFICATÓRIA	A	1	IF SUDESTE MG	X	IFAM
	15:00	QUADRA 3	HANDEBOL FEM	CLASSIFICATÓRIA	A	1	IFMT	X	IFCE
		PISCINA	NATAÇÃO - ETAPA 1						
		QUADRA 2	VOLEIBOL FEM	CLASSIFICATÓRIA	B	2	IFRN	X	IFMT
		QUADRA 1	BASQUETEBOL FEM	CLASSIFICATÓRIA	B	2	IFMT	X	IFFAR
		GINÁSIO	FUTSAL FEM	CLASSIFICATÓRIA	B	2	IFCE	X	IF GOIANO
	16:00	QUADRA 3	HANDEBOL FEM	CLASSIFICATÓRIA	B	2	IF SUL MG	X	IFPB
		QUADRA 2	VOLEIBOL MASC	CLASSIFICATÓRIA	A	3	IFCE	X	IFSC
		QUADRA 1	BASQUETEBOL MASC	CLASSIFICATÓRIA	A	3	IFPA	X	IFCE
		GINÁSIO	FUTSAL MASC	CLASSIFICATÓRIA	A	3	IFMS	X	IFAC
		QUADRA 3	HANDEBOL MASC	CLASSIFICATÓRIA	A	3	IFCE	X	IFMA
	16:15	SALA GINÁSIO	XADREZ - SEGUNDA RODADA DO TORNEIO EM EQUIPES						
	17:00	CAMPO	FUTEBOL MASC	CLASSIFICATÓRIA	A	1	IFCE	X	IFFAR
		QUADRA 2	VOLEIBOL MASC	CLASSIFICATÓRIA	B	4	IFES	X	IFTO
		QUADRA 1	BASQUETEBOL MASC	CLASSIFICATÓRIA	B	4	IFMT	X	IFSUL
		GINÁSIO	FUTSAL MASC	CLASSIFICATÓRIA	B	4	IFCE	X	IFPI
		QUADRA 3	HANDEBOL MASC	CLASSIFICATÓRIA	B	4	IFES	X	IF GOIANO
	17:30	CAMPO	FUTEBOL MASC	CLASSIFICATÓRIA	B	2	IFGOIANO	X	IFPI
	18:00	REFEITÓRIO	JANTAR (ATÉ 21h)						
QUADRA EXTERNA		VÔLEI DE PRAIA FEM	CLASSIFICATÓRIA	B	2	IFCE	X	IFMT	
PISTA E CAMPO		ATLETISMO - ETAPA 1							
19:00	QUADRA EXTERNA	VÔLEI DE PRAIA MASC	CLASSIFICATÓRIA	A	3	IFRS	X	IFTO	
	QUADRA EXTERNA	VÔLEI DE PRAIA MASC	CLASSIFICATÓRIA	B	4	IFRN	X	IFCE	
Dia 18/10 Quinta-feira	07:00	REFEITÓRIO	CAFÉ-DA-MANHÃ - HOSPEDADOS NO CFO (ATÉ 9h)						
	11:00	REFEITÓRIO	ALMOÇO (ATÉ 14h)						

14:00	SALA DE TM	TÊNIS DE MESA - DISPUTA INDIVIDUAL							
	SALA DE LUTAS	JUDÔ - DISPUTAS POR EQUIPE							
	SALA GINÁSIO	XADREZ - TERCEIRA RODADA DO TORNEIO EM EQUIPES							
	QUADRA 2	VOLEIBOL FEM	CLASSIFICATÓRIA	B	5	IFTO	X	PERD. JOGO 2	
	QUADRA 1	BASQUETEBOL FEM	CLASSIFICATÓRIA	B	5	IFRN	X	PERD. JOGO 2	
	GINÁSIO	FUTSAL FEM	CLASSIFICATÓRIA	B	5	IFRN	X	PERD. JOGO 2	
	QUADRA 3	HANDEBOL FEM	CLASSIFICATÓRIA	B	5	IFPA	X	PERD. JOGO 2	
15:00	PISCINA	NATAÇÃO - ETAPA 2							
	QUADRA 2	VOLEIBOL FEM	CLASSIFICATÓRIA	A	6	CP II	X	PERD. JOGO 1	
	QUADRA 1	BASQUETEBOL FEM	CLASSIFICATÓRIA	A	6	IFTO	X	PERD. JOGO 1	
	GINÁSIO	FUTSAL FEM	CLASSIFICATÓRIA	A	6	IFFAR	X	PERD. JOGO 1	
	QUADRA 3	HANDEBOL FEM	CLASSIFICATÓRIA	A	6	IFSUL	X	PERD. JOGO 1	
16:00	QUADRA 2	VOLEIBOL MASC	CLASSIFICATÓRIA	B	7	IFRN	X	PERD. JOGO 4	
	QUADRA 1	BASQUETEBOL MASC	CLASSIFICATÓRIA	B	7	IFPE	X	PERD. JOGO 4	
	GINÁSIO	FUTSAL MASC	CLASSIFICATÓRIA	B	7	IFF	X	PERD. JOGO 4	
	QUADRA 3	HANDEBOL MASC	CLASSIFICATÓRIA	B	7	IFAC	X	PERD. JOGO 4	
	CAMPO	FUTEBOL MASC	CLASSIFICATÓRIA	B	3	IFAM	X	PERD. JOGO 2	
16:15	SALA GINÁSIO	XADREZ - QUARTA RODADA DO TORNEIO EM EQUIPES							
17:00	QUADRA EXTERNA	VÔLEI DE PRAIA FEM	CLASSIFICATÓRIA	B	5	IFRN	X	PERD. JOGO 2	
	QUADRA 2	VOLEIBOL MASC	CLASSIFICATÓRIA	A	8	IFMT	X	PERD. JOGO 3	
	QUADRA 1	BASQUETEBOL MASC	CLASSIFICATÓRIA	A	8	IFES	X	PERD. JOGO 3	
	GINÁSIO	FUTSAL MASC	CLASSIFICATÓRIA	A	8	IFRS	X	PERD. JOGO 3	
	QUADRA 3	HANDEBOL MASC	CLASSIFICATÓRIA	A	8	IFPR	X	PERD. JOGO 3	
17:30	CAMPO	FUTEBOL MASC	CLASSIFICATÓRIA	A	4	IF SUDESTE MG	X	PERD. JOGO 1	
18:00	QUADRA EXTERNA	VÔLEI DE PRAIA FEM	CLASSIFICATÓRIA	A	6	CEFET MG	X	PERD. JOGO 1	
	REFEITÓRIO	JANTAR (ATÉ 21h)							
19:00	QUADRA EXTERNA	VÔLEI DE PRAIA MASC	CLASSIFICATÓRIA	B	7	IFF	X	PERD. JOGO 4	
	PISTA E CAMPO	ATLETISMO - ETAPA 2							
19:30	SALA GINÁSIO	XADREZ - QUINTA RODADA DO TORNEIO EM EQUIPES							
20:00	QUADRA EXTERNA	VÔLEI DE PRAIA MASC	CLASSIFICATÓRIA	A	8	IFMT	X	PERD. JOGO 3	
Dia 19/10 Sexta-feira	07:00	REFEITÓRIO	CAFÉ DA MANHÃ - HOSPEDADOS NO CFO (ATÉ 9h)						
	10:30	ÁREA DE CONVIVÊNCIA	REUNIÃO DA ÁREA DA EDUCAÇÃO FÍSICA DA REDE						
	11:00	REFEITÓRIO	ALMOÇO (ATÉ 14h)						
	13:00	SALA GINÁSIO	XADREZ - PRIMEIRA RODADA DO TORNEIO INDIVIDUAL						
	14:00	QUADRA 2	VOLEIBOL FEM	CLASSIFICATÓRIA	A	9	CP II	X	VENC. JOGO 1
		QUADRA 1	BASQUETEBOL FEM	CLASSIFICATÓRIA	A	9	IFTO	X	VENC. JOGO 1
		GINÁSIO	FUTSAL FEM	CLASSIFICATÓRIA	A	9	IFFAR	X	VENC. JOGO 1
		QUADRA 3	HANDEBOL FEM	CLASSIFICATÓRIA	A	9	IFPA	X	VENC. JOGO 1
		SALA GINÁSIO	XADREZ - SEGUNDA RODADA DO TORNEIO INDIVIDUAL						
	15:00	SALA GINÁSIO	XADREZ - TERCEIRA RODADA DO TORNEIO INDIVIDUAL						
		QUADRA 2	VOLEIBOL FEM	CLASSIFICATÓRIA	B	10	IFTO	X	VENC. JOGO 2
		QUADRA 1	BASQUETEBOL FEM	CLASSIFICATÓRIA	B	10	IFRN	X	VENC. JOGO 2
		GINÁSIO	FUTSAL FEM	CLASSIFICATÓRIA	B	10	IFRN	X	VENC. JOGO 2
QUADRA 3		HANDEBOL FEM	CLASSIFICATÓRIA	B	10	IFSUL	X	VENC. JOGO 2	
	PISCINA	NATAÇÃO - ETAPA 3							
16:00	QUADRA 2	VOLEIBOL MASC	CLASSIFICATÓRIA	A	11	IFMT	X	VENC. JOGO 3	
	QUADRA 1	BASQUETEBOL MASC	CLASSIFICATÓRIA	A	11	IFES	X	VENC. JOGO 3	

		GINÁSIO	FUTSAL MASC	CLASSIFICATÓRIA	A	11	IFRS	X	VENC. JOGO 3		
		QUADRA 3	HANDEBOL MASC	CLASSIFICATÓRIA	A	11	IFAC	X	VENC. JOGO 3		
		CAMPO	FUTEBOL MASC	CLASSIFICATÓRIA	A	5	IF SUDESTE MG	X	VENC. JOGO 1		
17:00		QUADRA 2	VOLEIBOL MASC	CLASSIFICATÓRIA	B	12	IFRN	X	VENC. JOGO 4		
		QUADRA 1	BASQUETEBOL MASC	CLASSIFICATÓRIA	B	12	IFPE	X	VENC. JOGO 4		
		GINÁSIO	FUTSAL MASC	CLASSIFICATÓRIA	B	12	IFF	X	VENC. JOGO 4		
		QUADRA 3	HANDEBOL MASC	CLASSIFICATÓRIA	B	12	IFPR	X	VENC. JOGO 4		
		QUADRA EXTERNA	VÔLEI DE PRAIA FEM	CLASSIFICATÓRIA	A	9	IFRN	X	VENC. JOGO 1		
		SALA GINÁSIO	XADREZ - QUARTA RODADA DO TORNEIO INDIVIDUAL								
17:30		CAMPO	FUTEBOL MASC	CLASSIFICATÓRIA	B	6	IFAM	X	VENC. JOGO 2		
18:00		QUADRA EXTERNA	VÔLEI DE PRAIA FEM	CLASSIFICATÓRIA	B	10	CEFET MG	X	VENC. JOGO 2		
		SALA GINÁSIO	XADREZ - QUINTA RODADA DO TORNEIO INDIVIDUAL								
		REFEITÓRIO	JANTAR (ATÉ 21h)								
19:00		QUADRA EXTERNA	VÔLEI DE PRAIA MASC	CLASSIFICATÓRIA	A	11	IFF	X	VENC. JOGO 3		
		PISTA E CAMPO	ATLETISMO - ETAPA 3								
19:30		SALA GINÁSIO	XADREZ - SEXTA RODADA DO TORNEIO INDIVIDUAL								
20:00		QUADRA EXTERNA	VÔLEI DE PRAIA MASC	CLASSIFICATÓRIA	B	12	IFMT	X	VENC. JOGO 4		
20:45		SALA GINÁSIO	XADREZ - CERIMÔNIA DE PREMIAÇÃO								
Dia 20/10 Sábado	07:00	REFEITÓRIO	CAFÉ DA MANHÃ - HOSPEDADOS NO CFO (ATÉ 9h)								
	08:30		QUADRA 2	VOLEIBOL FEM	REPESCAGEM	-	13	2ªA	X	3ªB	
			QUADRA 1	BASQUETEBOL FEM	REPESCAGEM	-	13	2ªA	X	3ªB	
			GINÁSIO	FUTSAL FEM	REPESCAGEM	-	13	2ªA	X	3ªB	
			QUADRA 3	HANDEBOL FEM	REPESCAGEM	-	13	2ªA	X	3ªB	
			CAMPO	FUTEBOL MASC	REPESCAGEM	-	7	2ªA	X	3ªB	
			QUADRA EXTERNA	VÔLEI DE PRAIA FEM	REPESCAGEM	-	13	2ªA	X	3ªB	
	09:30		QUADRA 2	VOLEIBOL FEM	REPESCAGEM	-	14	2ªB	X	3ªA	
			QUADRA 1	BASQUETEBOL FEM	REPESCAGEM	-	14	2ªB	X	3ªA	
			GINÁSIO	FUTSAL FEM	REPESCAGEM	-	14	2ªB	X	3ªA	
			QUADRA 3	HANDEBOL FEM	REPESCAGEM	-	14	2ªB	X	3ªA	
			QUADRA EXTERNA	VÔLEI DE PRAIA FEM	REPESCAGEM	-	14	2ªB	X	3ªA	
	10:00		CAMPO	FUTEBOL MASC	REPESCAGEM	-	8	2ªB	X	3ªA	
	10:30		QUADRA 2	VOLEIBOL MASC	REPESCAGEM	-	15	2ªA	X	3ªB	
			QUADRA 1	BASQUETEBOL MASC	REPESCAGEM	-	15	2ªA	X	3ªB	
			GINÁSIO	FUTSAL MASC	REPESCAGEM	-	15	2ªA	X	3ªB	
			QUADRA 3	HANDEBOL MASC	REPESCAGEM	-	15	2ªA	X	3ªB	
			QUADRA EXTERNA	VÔLEI DE PRAIA MASC	REPESCAGEM	-	15	2ªA	X	3ªB	
	11:30		REFEITÓRIO	ALMOÇO (ATÉ 14h)							
			QUADRA 2	VOLEIBOL MASC	REPESCAGEM	-	16	2ªB	X	3ªA	
			QUADRA 1	BASQUETEBOL MASC	REPESCAGEM	-	16	2ªB	X	3ªA	
			GINÁSIO	FUTSAL MASC	REPESCAGEM	-	16	2ªB	X	3ªA	
			QUADRA 3	HANDEBOL MASC	REPESCAGEM	-	16	2ªB	X	3ªA	
			QUADRA EXTERNA	VÔLEI DE PRAIA MASC	REPESCAGEM	-	16	2ªB	X	3ªA	
	14:00		QUADRA 2	VOLEIBOL FEM	SEMIFINAL	-	17	1ªA	X	VENC. JG 13/VENC.JG 14	
	15:00		QUADRA 1	BASQUETEBOL FEM	SEMIFINAL	-	17	1ª A	X	VENC. JG 13/VENC.JG 14	
			GINÁSIO	FUTSAL FEM	SEMIFINAL	-	17	1ªA	X	VENC. JG 13/VENC.JG 14	

	QUADRA 3	HANDEBOL FEM	SEMIFINAL	-	17	1ªA	X	VENC. JG 13/VENC.JG 14	
15:30	QUADRA 2	VOLEIBOL FEM	SEMIFINAL	-	18	1ªB	X	VENC. JG 14/VENC.JG 13	
16:00	CAMPO	FUTEBOL MASC	SEMIFINAL	-	9	1ªB	X	VENC. JOGO 7	
	QUADRA 1	BASQUETEBOL FEM	SEMIFINAL	-	18	1ª B	X	VENC. JG 14/VENC.JG 13	
	GINÁSIO	FUTSAL FEM	SEMIFINAL	-	18	1ªB	X	VENC. JG 14/VENC.JG 13	
	QUADRA 3	HANDEBOL FEM	SEMIFINAL	-	18	1ªB	X	VENC. JG 14/VENC.JG 13	
17:00	QUADRA 2	VOLEIBOL MASC	SEMIFINAL	-	19	1ªA	X	VENC. JG 15/VENC.JG 16	
	QUADRA EXTERNA	VÔLEI DE PRAIA FEM	SEMIFINAL	-	17	1ªA	X	VENC. JG 13/VENC.JG 14	
	QUADRA 1	BASQUETEBOL MASC	SEMIFINAL	-	19	1ªA	X	VENC. JG 15/VENC.JG 16	
	GINÁSIO	FUTSAL MASC	SEMIFINAL	-	19	1ªA	X	VENC. JG 15/VENC.JG 16	
	QUADRA 3	HANDEBOL MASC	SEMIFINAL	-	19	1ªA	X	VENC. JG 15/VENC.JG 16	
17:30	CAMPO	FUTEBOL MASC	SEMIFINAL	-	10	1ªA	X	VENC. JOGO 8	
18:00	REFEITÓRIO	JANTAR (ATÉ 21h)							
	QUADRA 1	BASQUETEBOL MASC	SEMIFINAL	-	20	1ªB	X	VENC. JG 16/VENC.JG 15	
	GINÁSIO	FUTSAL MASC	SEMIFINAL	-	20	1ªB	X	VENC. JG 16/VENC.JG 15	
	QUADRA 3	HANDEBOL MASC	SEMIFINAL	-	20	1ªB	X	VENC. JG 16/VENC.JG 15	
	QUADRA EXTERNA	VÔLEI DE PRAIA FEM	SEMIFINAL	-	18	1ªB	X	VENC. JG 14/VENC.JG 13	
18:30	QUADRA 2	VOLEIBOL MASC	SEMIFINAL	-	20	1ªB	X	VENC. JG 16/VENC.JG 15	
19:00	QUADRA EXTERNA	VÔLEI DE PRAIA MASC	SEMIFINAL	-	19	1ªA	X	VENC. JG 15/VENC.JG 16	
20:00	QUADRA EXTERNA	VÔLEI DE PRAIA MASC	SEMIFINAL	-	20	1ªB	X	VENC. JG 16/VENC.JG 15	
Dia 21/10 Domingo	07:00	REFEITÓRIO	CAFÉ DA MANHÃ - HOSPEDADOS NO CFO (ATÉ 9h)						
	08:30	QUADRA EXTERNA	VÔLEI DE PRAIA FEM	FINAL	-	21	VENCEDOR JG 17	X	VENCEDOR JG 18
	09:00	QUADRA 2	VOLEIBOL FEM	FINAL	-	21	VENCEDOR JG 17	X	VENCEDOR JG 18
		QUADRA 1	BASQUETEBOL FEM	FINAL	-	21	VENCEDOR JG 17	X	VENCEDOR JG 18
		GINÁSIO	FUTSAL FEM	FINAL	-	21	VENCEDOR JG 17	X	VENCEDOR JG 18
		QUADRA 3	HANDEBOL FEM	FINAL	-	21	VENCEDOR JG 17	X	VENCEDOR JG 18
		CAMPO	FUTEBOL MASC	FINAL	-	11	VENC. JOGO 9	X	VENC. JOGO 10
	09:30	QUADRA EXTERNA	VÔLEI DE PRAIA MASC	FINAL	-	22	VENCEDOR JG 19	X	VENCEDOR JG 20
	10:00	QUADRA 1	BASQUETEBOL MASC	FINAL	-	22	VENCEDOR JG 19	X	VENCEDOR JG 20
		GINÁSIO	FUTSAL MASC	FINAL	-	22	VENCEDOR JG 19	X	VENCEDOR JG 20
		QUADRA 3	HANDEBOL MASC	FINAL	-	22	VENCEDOR JG 19	X	VENCEDOR JG 20
10:30	QUADRA 2	VOLEIBOL MASC	FINAL	-	22	VENCEDOR JG 19	X	VENCEDOR JG 20	
11:00	REFEITÓRIO	ALMOÇO (ATÉ 14h)							

ANEXO A

PROGRAMAÇÃO DO ATLETISMO

LOCAL: PISTA DO CENTRO DE FORMAÇÃO OLÍMPICO

1ª ETAPA – 17/10/2017

Entrada	Hora	Prova	Fase	Naípe
17:30	18:00	Lançamento do Disco	Final	Masculino
17:30	18:00	Salto em Triplo	Final	Feminino
17:45	18:00	200 metros rasos	Semifinal	Feminino
18:05	18:20	200 metros rasos	Semifinal	Masculino
18:25	18:40	800 metros rasos	Final	Feminino
18:45	19:00	800 metros rasos	Final	Masculino
18:30	19:00	Lançamento do Disco	Final	Feminino
18:30	19:00	Salto em Triplo	Final	Masculino
19:25	19:40	200 metros rasos	Final	Feminino
19:45	20:00	200 metros rasos	Final	Masculino

2ª ETAPA - 18/10/2017

Entrada	Hora	Prova	Fase	Naípe
17:30	18:00	Arremesso do Peso	Final	Masculino
17:30	18:00	Salto em Distância	Final	Feminino
17:45	18:00	400 metros rasos	Final	Feminino
18:05	18:20	400 metros rasos	Final	Masculino
18:25	18:40	3.000 metros rasos	Final	Feminino
18:45	19:00	5.000 metros rasos	Final	Masculino
18:30	19:00	Arremesso do Peso	Final	Feminino
18:30	19:00	Salto em Distância	Final	Masculino
18:55	19:10	4 x 100 metros rasos	Final	Feminino
19:05	19:20	4 x 100 metros rasos	Final	Masculino

3ª ETAPA – 19/10/2017

Entrada	Hora	Prova	Fase	Naípe
17:30	18:00	Lançamento do Dardo	Final	Masculino
17:30	18:00	Salto Altura	Final	Feminino
17:45	18:00	100 metros rasos	Semifinal	Feminino
18:05	18:20	100 metros rasos	Semifinal	Masculino
18:25	18:40	1.500 metros rasos	Final	Feminino
18:45	19:00	1.500 metros rasos	Final	Masculino
18:30	19:00	Lançamento do Dardo	Final	Feminino
18:30	19:00	Salto em Altura	Final	Masculino
19:05	19:20	100 metros rasos	Final	Feminino
19:25	19:40	100 metros rasos	Final	Masculino
19:45	20:00	4 x 400 metros rasos	Final	Feminino
19:55	20:10	4 x 400 metros rasos	Final	Masculino

ANEXO B

MAPAS DE PROVAS DE NATAÇÃO

JOGOS DOS INSTITUTOS FEDERAIS -- ETAPA NACIONAL



MAPA DE PROVA DE NATAÇÃO -- ETAPA NACIONAL -- FORTALEZA 2018 -- MASCULINO

DATA: _____
INSTITUIÇÃO: _____
RESPONSÁVEL: _____
CONTATO (EMAIL / TELEFONE): _____

Nº de Ordem	NOME COMPLETO ALUNO-ATLETA	DATA DE NASCIMENTO	50-LIVRE	100-BORB	50-PEITO	200-LIVRE	100-PEITO	50-COSTA	100-MEDLEY	4X50-LIVRE	100-COSTA SB	50-BORB	100-LIVRE	4X50-MEDLEY
			1ª ETAPA			2ª ETAPA			3ª ETAPA					
01														
02														
03														
04														
05														
06														
07														
08														
09														
10														

ASSINATURA DO TÉCNICO: _____
 _____ de outubro de 2018.



JOGOS DOS INSTITUTOS FEDERAIS -- ETAPA NACIONAL



MAPA DE PROVA DE NATAÇÃO -- ETAPA NACIONAL -- FORTALEZA 2018 -- FEMININO

DATA: _____
INSTITUIÇÃO: _____
RESPONSÁVEL: _____
CONTATO (EMAIL / TELEFONE): _____

Nº de Ordem	NOME	DATA DE NASCIMENTO	50-LIVRE	100-BORB	50-PEITO	200-LIVRE	100-PEITO	50-COSTA	100-MEDLEY	4X50-LIVRE	100-COSTA SB	50-BORB	100-LIVRE	4X50-MEDLEY
			1ª ETAPA			2ª ETAPA			3ª ETAPA					
01														
02														
03														
04														
05														
06														
07														
08														
09														
10														

ASSINATURA DO TÉCNICO: _____
 _____ de outubro de 2018.



ANEXO C

TABELA DE RECORDES DE ATLETISMO

Tabela de recordes dos JIF etapa Nacional - incluindo 2017

FEMININO

PROVA	MARCA	ATLETA	NASC	IF	LOCAL	ANO
100m	12.5	Diana de Souza Lima	1997	IFAM	Goiânia - GO	2015
200m	26.6	Diana de Souza Lima	1997	IFAM	Goiânia - GO	2015
400m	1.00.0	Diana de Souza Lima	1997	IFAM	Goiânia - GO	2015
800m	2.30.6	Lúcia Maria L. Araújo	1996	IFSERTÃOPE	Natal - RN	2014
1500m	5.10.9	Lúcia Maria L. Araújo	1996	IFSERTÃOPE	Foz do Iguaçu - PR	2013
3000m	11.14.6	Lúcia Maria L. Araújo	1996	IFSERTÃOPE	Natal - RN	2014
Rev. 4X100m	53.1	Amábile Cucco de Carli Jéssica Mariane de Oliveira Vivane Barcelo Coelho Karolina Machado Ferreira		IFES	Brasília - DF	2010
Rev. 4X400m	4.35.5	July Endres Dias Ronconi Thais de Almeida Rocha Israelle Thâmara de Souza Oliveira Sarah Gabrielle Gomes Nascimento		IFRO	Natal - RN	2014
Rev. Medley	2.29.6	Amábile Cucco de Carli Jéssica Mariane de Oliveira Vivane Barcelo Coelho Karolina Machado Ferreira		IFES	Brasília - DF	2010
S. Distância	5,89M	Ketllyn Pâmela Daniel Zaneti		IFSUL	Brasília - DF	2016
S. Triplo	11,54m	Ketllyn Pâmela Daniel Zaneti		IFSUL	Brasília - DF	2016
S. Altura	1,57M	Júlia Muniz Bernardes	1998	IFES	Natal - RN	2014
Peso	11,13m	Larissa Misma Gouveia Lima		IFPR	P. de Caldas - MG	2017
Disco	31,44M	Hanna Gabrielly F. da S. Dutra	1997	IFAM	Natal - RN	2014
Dardo	37,52M	Adriana Rodrigues G. de Souza	1996	IFAM	Natal - RN	2014

Tabela de recordes dos JIF etapa Nacional - incluindo 2017

MASCULINO

PROVA	MARCA	ATLETA	NASC	IF	LOCAL	ANO
100m	10.7	Franklin Macena Ribeiro	1995	IFAM	Natal - RN	2014
200m	21.8	Maurício Carlos F. Santos Gabriel Pires Amorim Azevedo		IFMA IFMA	Brasília - DF Brasília - DF	2010 2016
400m	48.6	Franklin Macena Ribeiro	1995	IFAM	Natal - RN	2014
800m	1.58.1	Adailton de Freitas Batista	1998	IFAM	Goiânia - GO	2015
1500m	4.20.5	Francinaldo Vilar Garcia		IFMA	Brasília - DF	2010
5000m	17.19.5	Paulo Moreira Coelho	1995	IFES	Natal - RN	2014
Rev. 4X100m	43.3	Maurício Carlos F. Santos Jaílson Pio Mendonça Kairo Felipe Santos Dias Pablo Ramos Paes		IFMA	Brasília - DF	2010
Rev. 4X400m	3.27.8	Franklin Macena Ribeiro Jardson Felipe S. Pereira Adailton de Freitas Batista Ismael Barbosa da Costa		IFAM	Natal - RN	2014
Rev. Medley	2.05.7	Pedro de Brito Bezerra Gustavo Simão A. da Silva Manoel Carlos G. da Silva Luanderson dos S. Pacheco		IFAM	Brasília - DF	2010
S. Distância	6,71m	Gustavo Dalafavera		IFSUL	Brasília - DF	2016
S. Triplo	14,60m	Kairo Felipe Santos Dias		IFMA	Brasília - DF	2010
S. Altura	1,91m	Eduardo Santana Silva		IFMT	P. de Caldas - MG	2017
Peso (6Kg)	15,05m	Lázaro Gonçalves Mariano	1999	IFAM	P. de Caldas - MG	2017
Disco (1,750 Kg)	44,59m	Lázaro Gonçalves Mariano	1999	IFAM	P. de Caldas - MG	2017
Dardo	55,75m	Wuelder Bruno R. Vieira	1996	IFRO	Natal - RN	2014
Disco (2 Kg) *	38,39m	Lázaro Gonçalves Mariano	1999	IFAM	Brasília - DF	2016
Peso (7Kg) *	11,34m	Eduardo Andrei Peters		IFSC	Foz do Iguaçu - PR	2013

* Provas que não fazem mais parte dos Jogos.